

PLANTA BAJA GENERAL
ESCALA 1:500

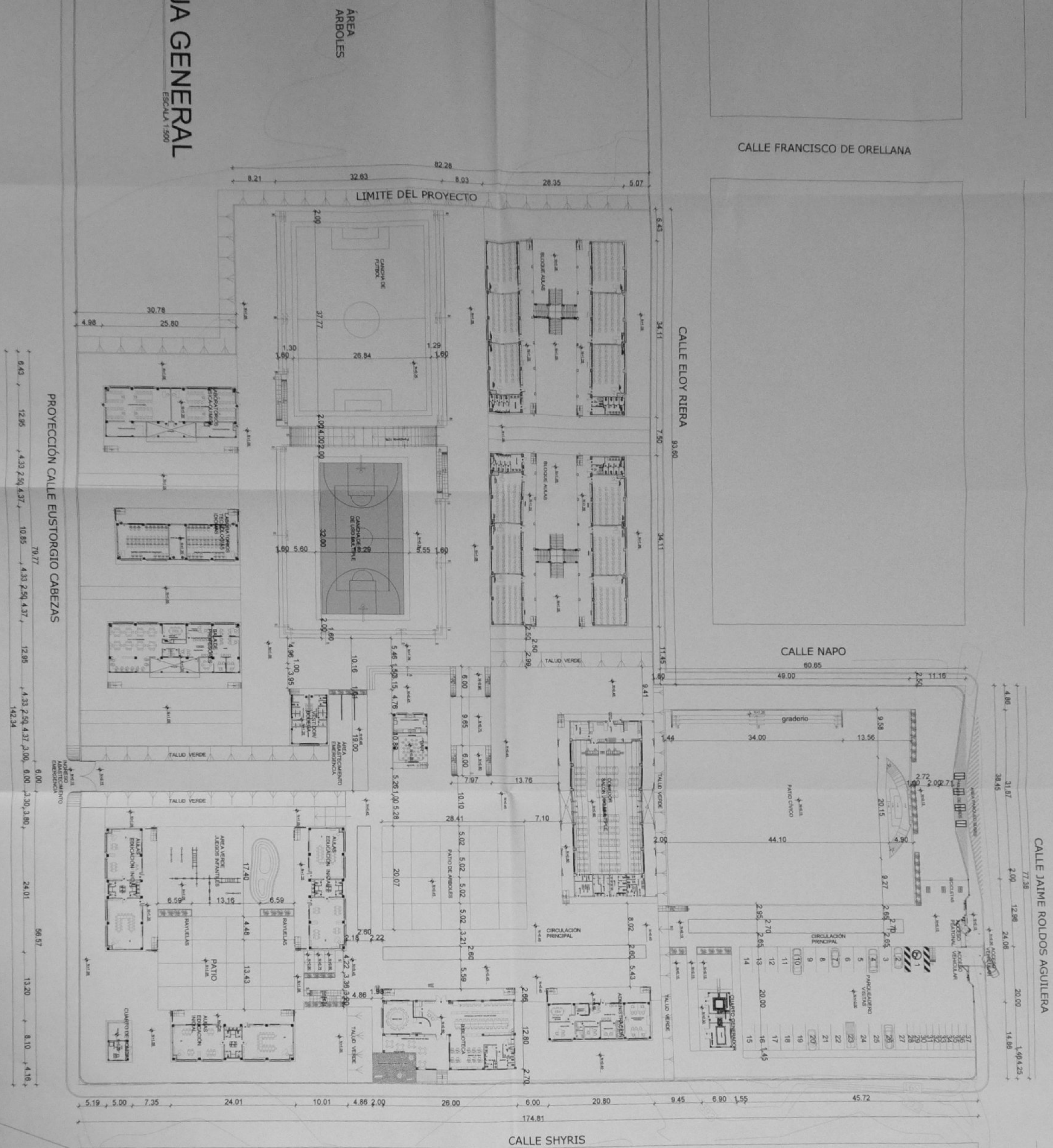

MINISTERIO DE **EDUCACIÓN**



REFERENCES



9200254P
ARQ. SACHA SISA LEMA CONEJO
ADMINISTRADORA DE CONTRATO

ING. FRANCISCO JAVIER AYALA PALMAÑO
EMPRESA CONSULTORA
ESQUEMA DEL PROYECTO:

PROF. JUAN MARTÍN ALMEIDA
DISEÑO - CÓDIGO MUNICIPAL: LIC-M-10

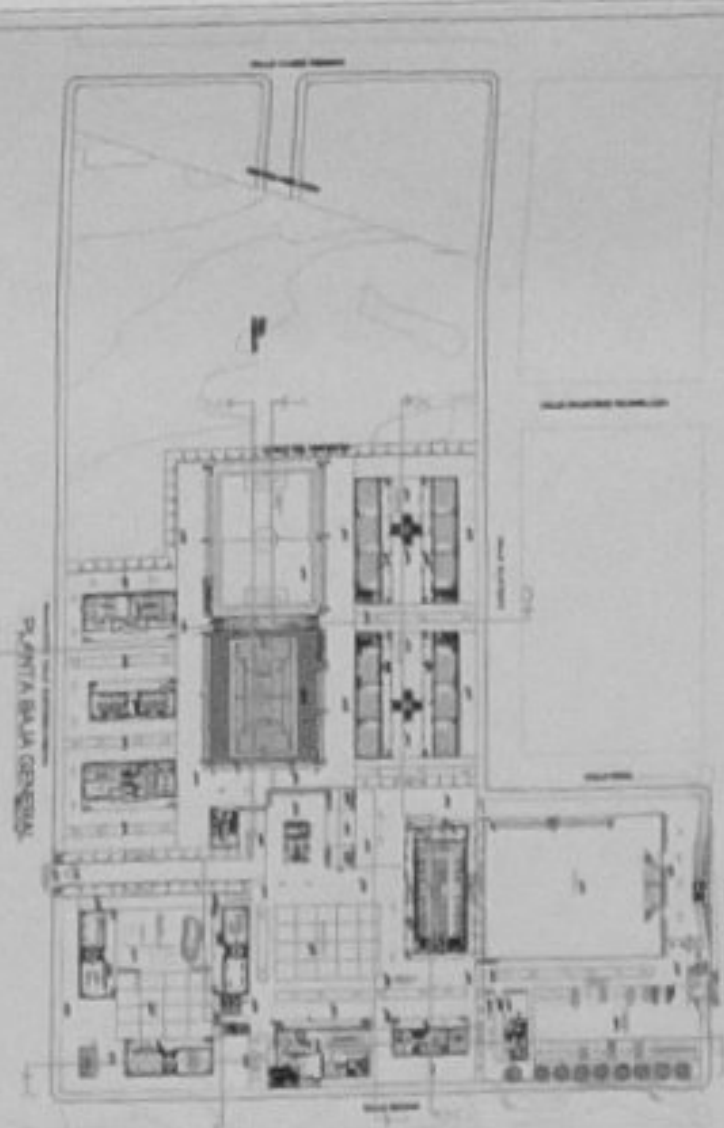

LCC-CZ1E-002-2020

"CONTRATACIÓN DE ESTUDIOS Y DISEÑOS PARA LA IMPLANTACIÓN ARQUITECTÓNICA DE LA UNIDAD EDUCATIVA ESTANDARIZADA DEL MILENIO TIPOLOGIA MAYOR "CASCALES". UBICADA EN LA PARROQUIA EL DORADO DE CASCALES, CANTON CASCALES, PROVINCIA DE SUCUMBIOS".

UNIDAD EDUCATIVA: UNIDAD EDUCATIVA CASCALES

CANTÓN:	PROVINCIA:
DORADO DE CASCALES	SUCUMBÍOS

CONTENTS

PLANTA ACCOTADA

INDICADAS	FECHA:	LAMSA N.º
	2021	AR - 08

SALOS MUNICIPALES



#	Especificación	UNIDAD	ÁREA
AS1	Adoquin blanco y gris de 15x30,6 cm tráfico peatonal y vehicular liviano - patio óptico-	m2	1771,8
AS2	Adoquin hexagonal F<=350 kg/m2 a 8cm alto tráfico - áreas vehiculares-	m2	1332,24
AS3	Adoquin rugoso cuadrado blanco y gris 15x15 x6 cm tráfico peatonal y vehicular - caminerías-	m2	4858,34
AS4	Adoquin ecológico 60x40x10 cm tráfico de tipo peatonal y vehicular liviano	m2	2044,71
AS5	Adoquin rugoso de colores de 15x30,6 cm tráfico peatonal y vehicular liviano - patio edic. inicial-	m2	471,75
AS6	Césped sintético	m2	1013,72
AS7	Césped Natural	m2	5810,66

PLANO DE PISOS

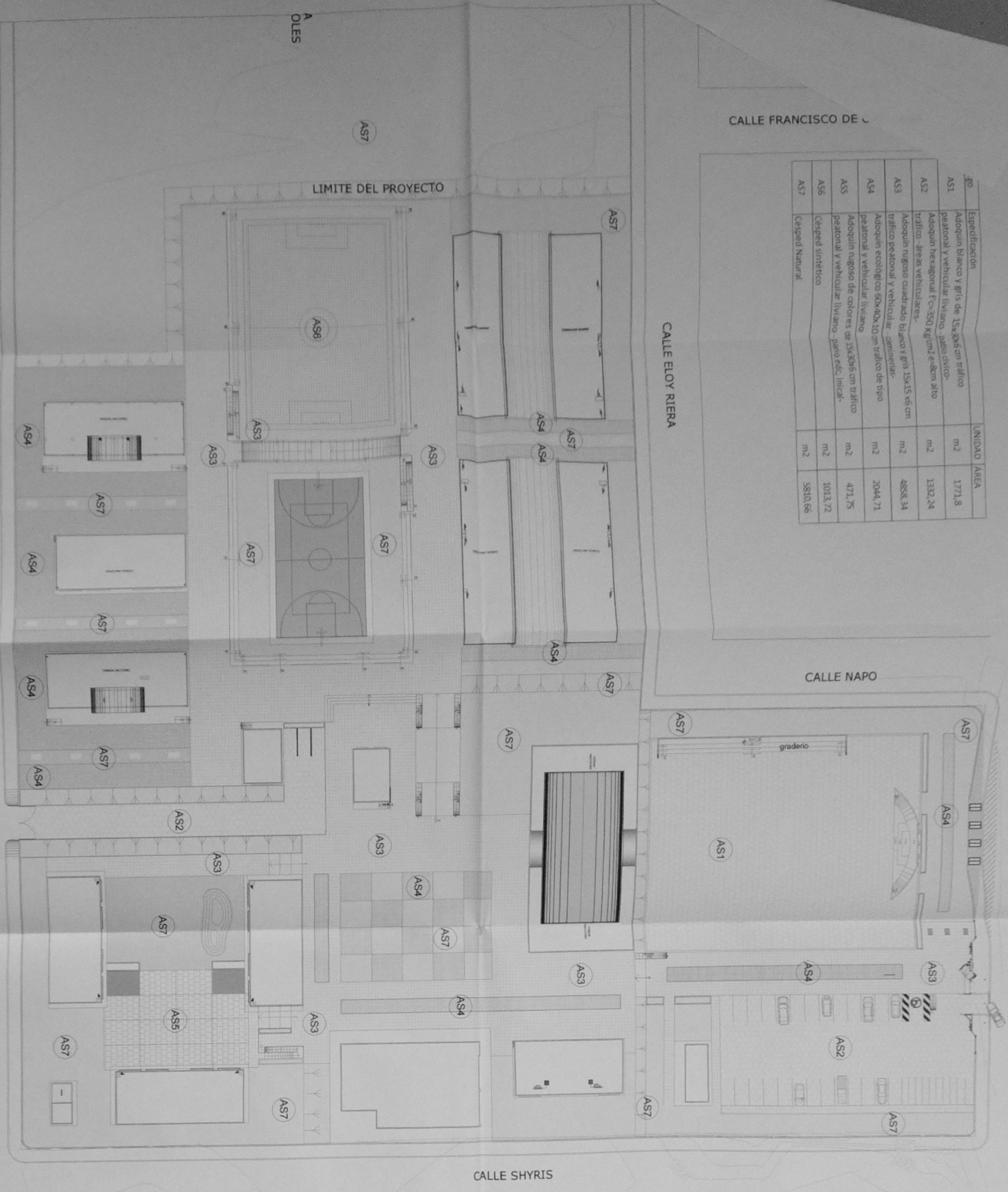

MINISTERIO DE EDUCACIÓN

sembramos futuro

GOBIERNO DE COLOMBIA

REVISADO POR: [Firma]

ING. VÍCTOR A. GARCÍA JARAMA
COORDINADOR GENERAL DE PROYECTOS

ASO. SACHA SISA UYUA CHILEJO
ADMINISTRADOR DE CONTRATO

ING. FRANCISCO JAVIER AYALA PALMERO
SUPERVISOR GENERAL

ASO. UYUA MARTÍN ALMEIDA
DISEÑO - COORDINADOR GENERAL DE CONTRATO

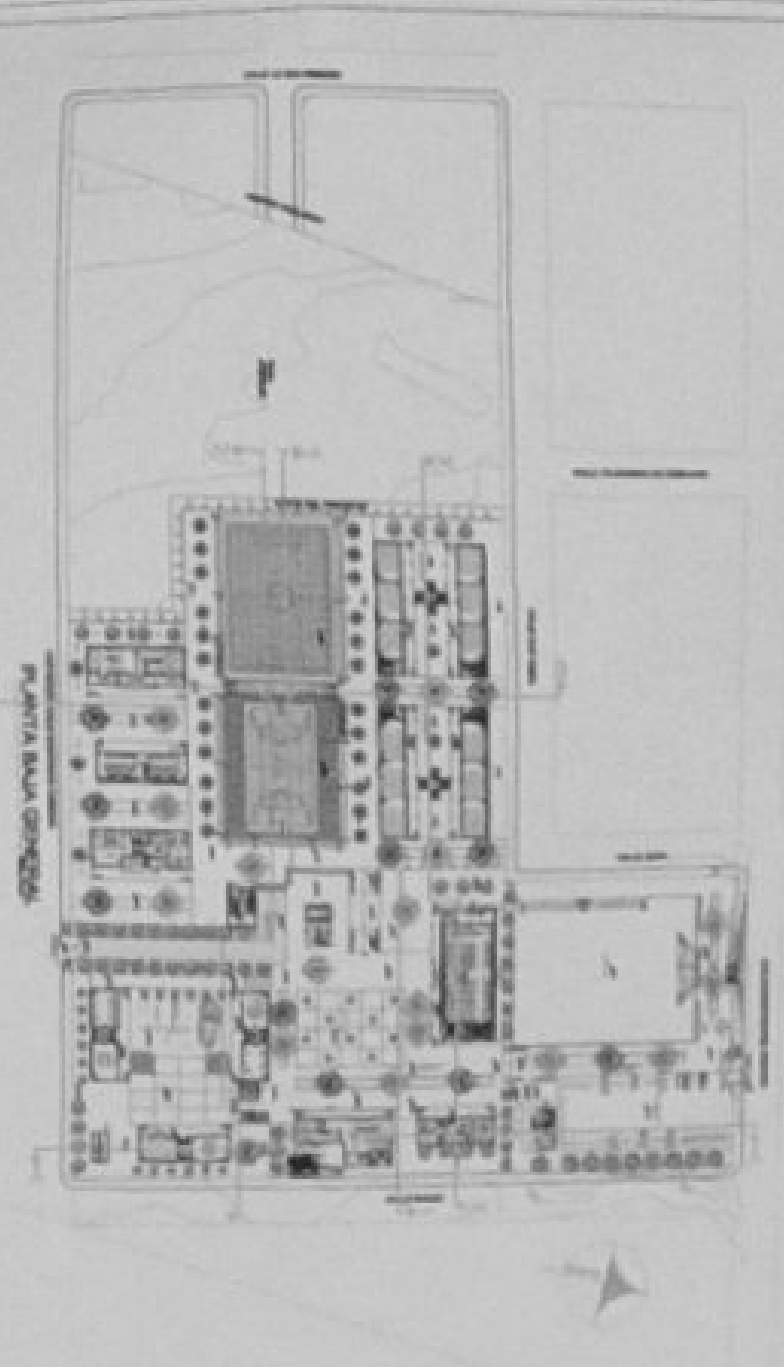

LCC-CZLE-002-2020

"CONTRATACIÓN DE ESTUDIOS Y DISEÑOS PARA LA IMPLANTACIÓN ARQUITECTÓNICA DE LA UNIDAD EDUCATIVA ESTANDARIZADA DEL MUNICIPIO TIROGUA, MAIOR CASCALES". UBICADA EN EL PARAJE EL DOMINO DE CASCALES, CANTÓN CASCALES, PROVINCIA DE SUCUMBIOS.

UNIDAD EDUCATIVA:	UNIDAD EDUCATIVA CASCALES
CANTÓN:	DORADO DE CASCALES
PROVINCIA:	SUCUMBIOS
CONTRATO:	PLANO DE PLATAFORMAS
ESCALA:	INDICADAS
FECHA:	2021
LÁMINA N.º:	AR - 09

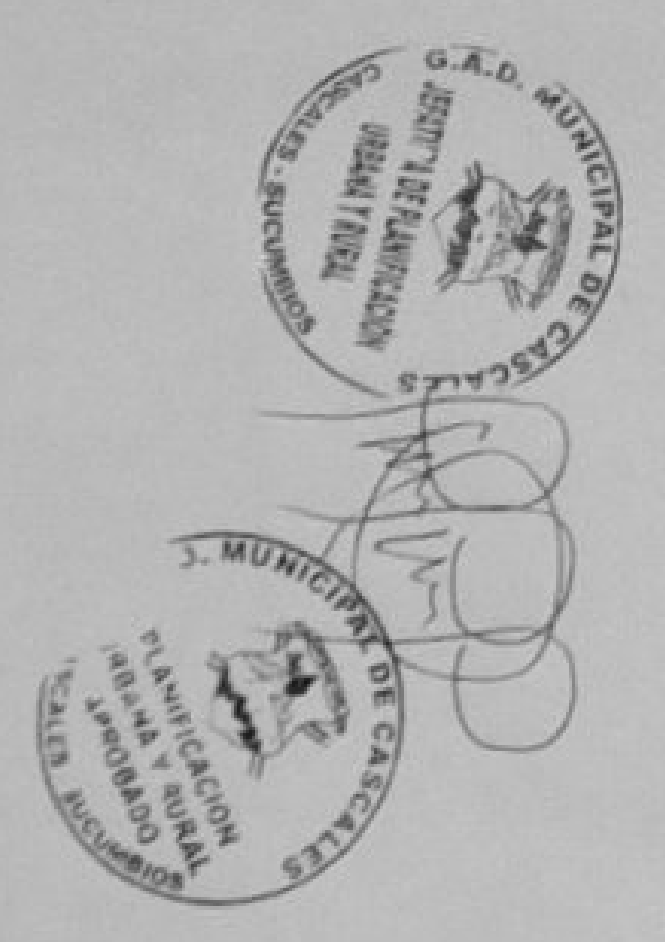

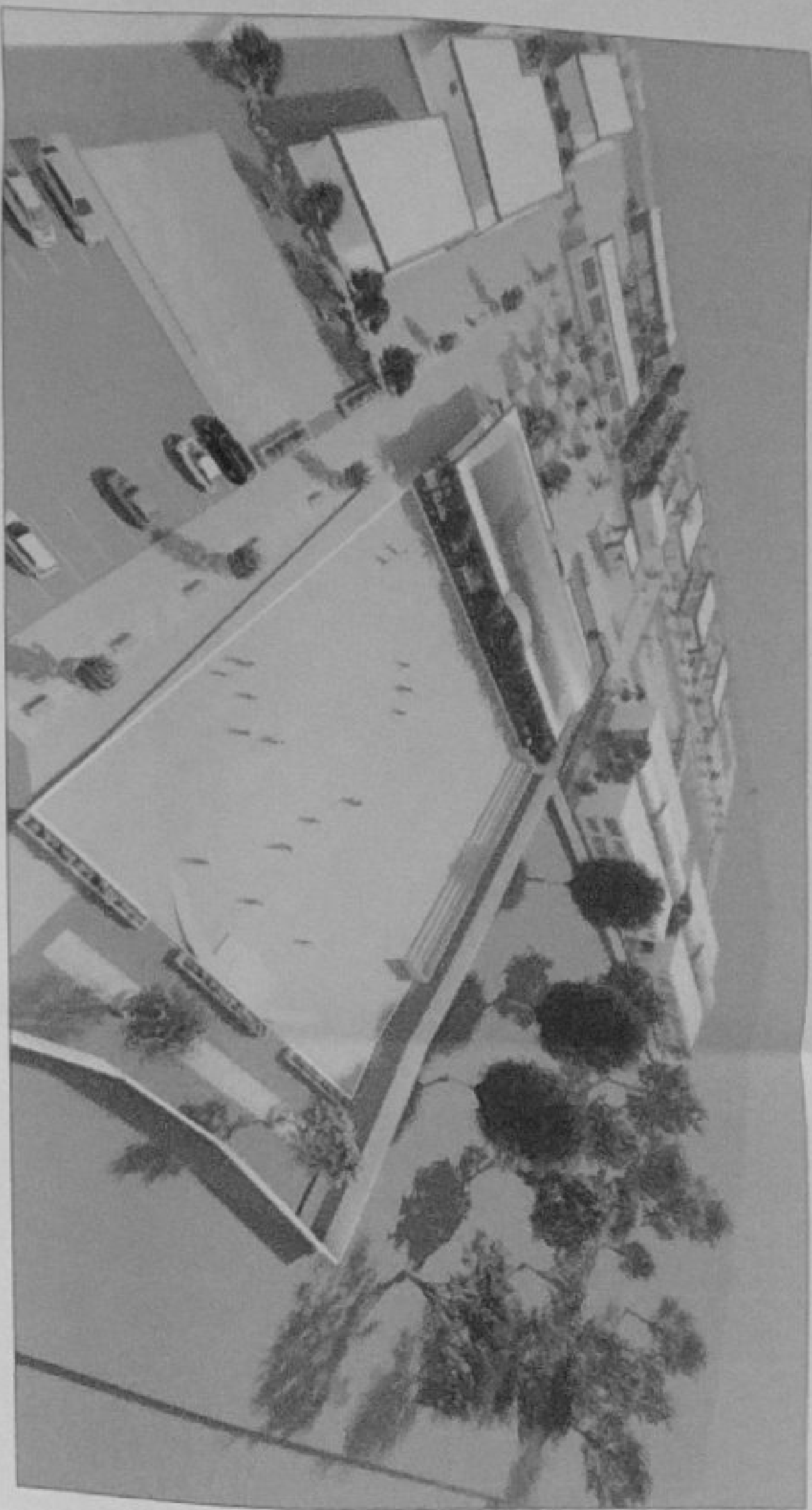
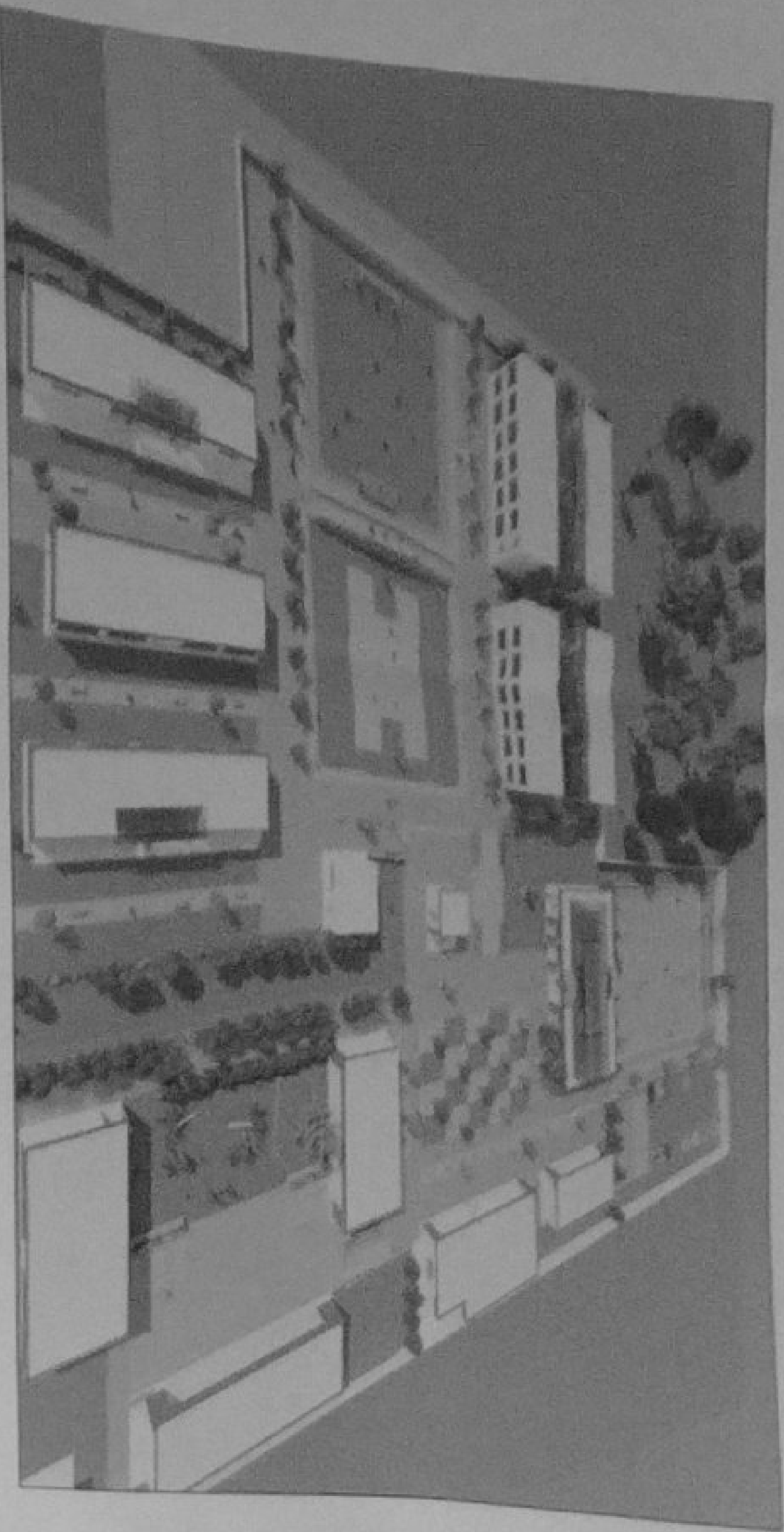

MINISTERIO DE EDUCACIÓN

PROYECTO: GABRIELA VEGA JAYEN

COORDINADORA: LUCY ROSA CARRASQUIN

ARO JACQUELYN VEGA CORTIJO
ADMINISTRADORA DE CONSTRUCCION

ING. FRANCISCO JAVIER AYALA FALDINO
INGENIERO CONSULTOR

ING. EDUARDO ALFREDO
INGENIERO DE CONSTRUCCION

ESCALA DEL PROYECTO

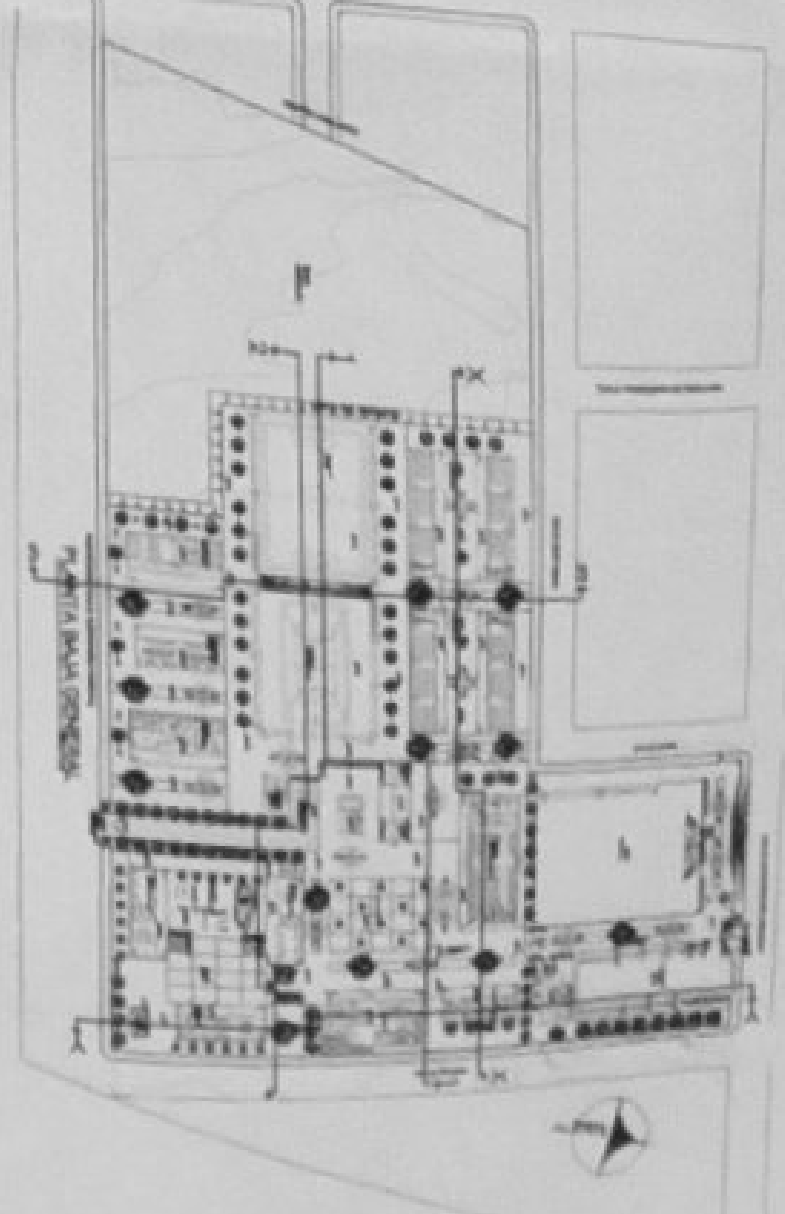

LCC-CZIE-003-2020

"CONTINUACION DE ESTUDIOS Y DISEÑOS PARA LA IMPLANTACION ARQUITECTONICA DE LA UNIDAD EDUCATIVA ESTANDARIZADA DEL MILENIO TIPOLOGIA MAJOR CASCALES" UBICADA EN LA PARROQUIA EL DORADO DE CASCALES, CANTON CASCALES, PROVINCIA DE SUCUMBIOS.

UNIDAD EDUCATIVA

UNIDAD EDUCATIVA CASCALES

CANTON

DORADO DE CASCALES

PROVINCIA

SUCUMBIOS

CONTENIDO

RENDERS

ESCALA

INDICADAS

2021

LÁMINA N.º

AR - 010

SELLOS MUNICIPALES



ARBOLES				
NOMBRE	DIAGRAMA EN PLANTA	DIAGRAMA EN CORTE	ALTURA	DIAMETRO COPIA
ALISO DE CORN			10 mbs	3 - 4 mbs
JACARANDA			8 - 10 mbs	4 - 5 mbs
CAJUTELA			8 - 10 mbs	3 mbs
CEPENO BLANCO			8 - 10 mbs	4 - 5 mbs
GUAYMO BLANCO			10 - 15 mbs	4 - 5 mbs
MANGUERO			25 - 30 mbs	25 mbs

ARBUSTOS				
NOMBRE	DIAGRAMA EN PLANTA	DIAGRAMA EN CORTE	ALTURA	DIAMETRO COPIA
AFELICIA			40cm - 1 m	50cm
CAJUMBO			50cm - 1 m	25cm - 1 m

CALLE FRANCISCO DE ORELLANA

CALLE ELOY RIERA

CALLE NAYO

CALLE JAIME ROLDOS AGUILERA

CALLE SHYRIS

PROYECCIÓN CALLE EUSTORGIO CABEZAS

PAISAJISMO

ESCALA 1:500

NOTA: REFERIRSE A PLANOS ESTRUCTURALES PARA TODOS LOS ASPECTOS CONSTRUCTIVOS

MINISTERIO DE EDUCACIÓN



RESPONSABLES:



ING. VERÓNICA GAMBÁ RUIZ JARAMA
COORDINADORA ZONAL DE EDUCACIÓN ZONA 1

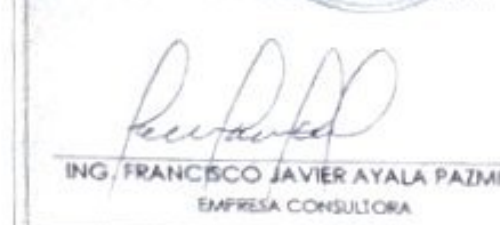

ING. FRANCISCO JAVIER AYALA PAZMIÑO
EMPRESA CONSULTORA

ESQUEMA DEL PROYECTO:

ARG. JUAN MARTÍN ALMEIDA
DISEÑO - CÓDIGO MUNICIPAL: UCMA-107



LCC-CZ1E-002-2020

"CONTRATACIÓN DE ESTUDIOS Y DISEÑOS PARA LA IMPLANTACIÓN ARQUITECTÓNICA DE LA UNIDAD EDUCATIVA ESTANDARIZADA DEL MILENIO TIPOLOGIA MAYOR CASCALES", UBICADA EN LA PARROQUIA EL DORADO DE CASCALES, CANTÓN CASCALES, PROVINCIA DE SUCUMBÍOS.

UNIDAD EDUCATIVA:		UNIDAD EDUCATIVA CASCALES	
CANTÓN:	DORADO DE CASCALES	PROVINCIA:	SUCUMBÍOS
CONTIENE:			
PAISAJISMO			
ESCALA:	INDICADAS	FECHA:	2021
LÁMINA N°:		AR - 11	

